09:17

Medicina

Mi spieghi dottore

Lo studio

Biopsia o risonanza
Un percorso indica l'esame più adatto

Che cos'è la **miocardite**? E come si cura?

Lo specialista

Un'infiammazione del muscolo cardiaco Può passare inosservata o essere molto grave

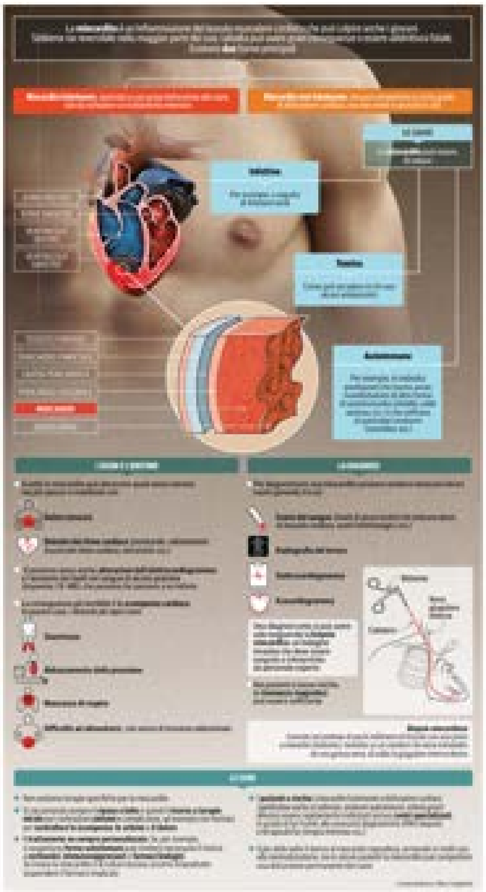

L'esperto risponde